

ΥΠΟΥΡΓΕΙΟ ΠΕΡΙΒΑΛΛΟΝΤΟΣ ΚΑΙ ΕΝΕΡΓΕΙΑΣ  
ΘΕΩΡΗΘΗΚΕ ΜΕ ΤΗΝ ΥΠ. ΑΡΙΘ. 16181/903/13-05-2019  
ΠΡΑΞΗ

Η ΠΡΟΪΣΤΑΜΕΝΗ ΤΗΣ Δ/ΝΣΗΣ  
ΤΟΠΟΓΡΑΦΙΚΩΝ ΕΦΑΡΜΟΓΩΝ

ΑΝΔΡΙΑΝΑ ΚΑΤΣΙΝΑ  
ΤΟΠΟΓΡΑΦΟΣ ΜΗΧΑΝΙΚΟΣ

- ⑤ λακνιτό - παραδοσιακή ξυλοκατασκευή (γκρί VECHRO C 512)
- ① κεραιβία βυζαντινά καλυμβιά
- ② ακροκράγι
- ③ γυαλίνο αδόνητο πανιά
- ④ γύψο (μπεζ VECHRO D 211)
- ⑥ μετόπη τρίτος σάβας (μπεζ VECHRO D 211)
- ⑦ παραστάδες (μπεζ VECHRO D 211)
- ⑧ ξύλινο κούφωμα με γαλικά παζούρι (γκρί VECHRO C 512)
- ⑨ τσίχλας τρίτος σάβας (σχακαραμυδι VECHRO D 211)
- ⑩ μαρμάρινη παραστάδα
- ⑪ σάβας απομίμηση λίκου
- ⑫ μαρμάρινα σκαλοπάτια

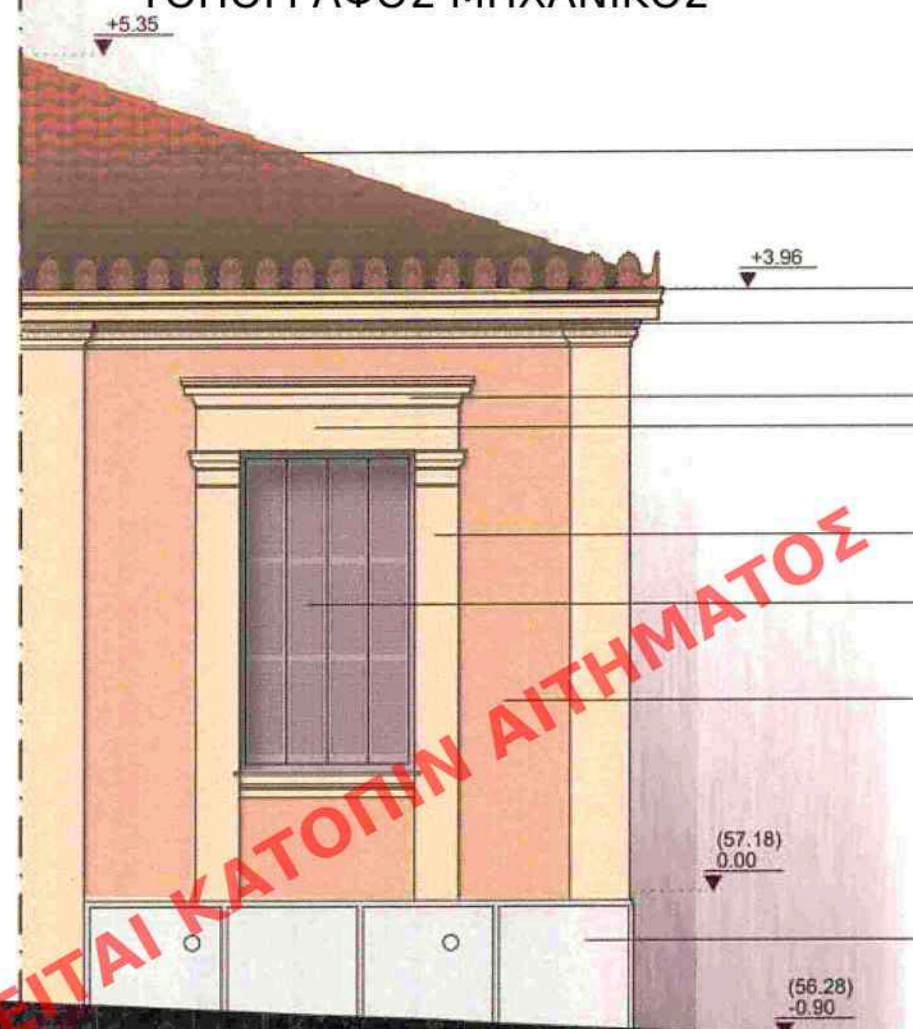

ΟΨΗ ΓΕΡΜΑΝΙΚΟΥ

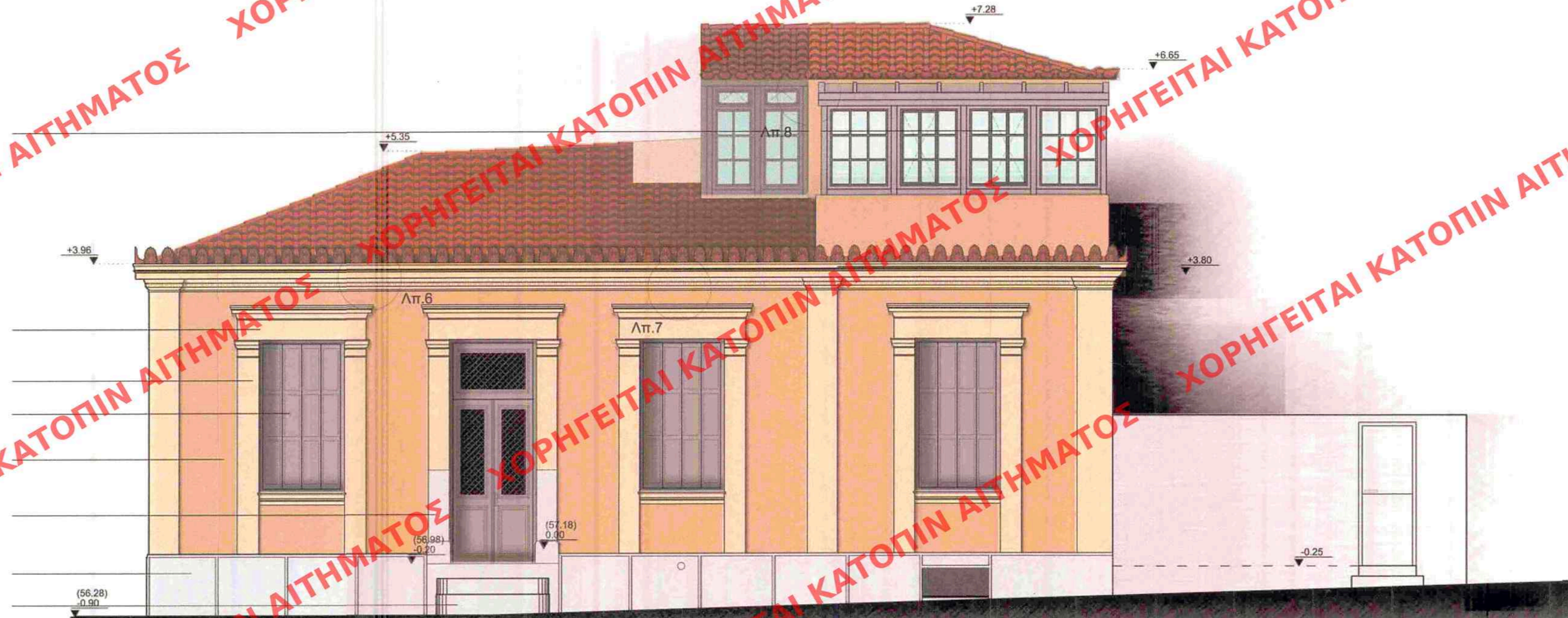

ΟΨΗ ΚΥΝΑΙΓΕΙΡΟΥ

εργοδότης: ΝΙΚΟΣ ΜΙΧΑΛΟΠΟΥΛΟΣ ΓΙΩΤΑ ΒΡΕΤΤΑΚΟΥ - ΜΙΧΑΛΟΠΟΥΛΟΥ ΠΕΡΣΕΦΩΝΗ ΜΙΧΑΛΟΠΟΥΛΟΥ	
εργο: ΜΙΚΡΗ ΠΡΟΣΘΗΚΗ ΣΤΟΝ Α' ΟΡΟΦΟΥ ΑΠΟΚΑΤΕΣΤΗΜΕΝΟΥ ΔΙΑΤΗΡΗΤΕΟΥ ΚΤΙΡΙΟΥ	
θέση: ΓΕΡΜΑΝΙΚΟΥ & ΚΥΝΑΙΓΕΙΡΟΥ 6Α ΜΕΤΑΞΟΥΡΓΕΙΟ	
μελετητές: ΑΛΕΞΑΝΔΡΟΣ ΝΕΝΕΔΑΚΗΣ      ΑΡΧΙΤΕΚΤΟΝΑΣ ΠΕΡΣΕΦΩΝΗ ΜΙΧΑΛΟΠΟΥΛΟΥ    ΠΟΛΙΤΙΚΟΣ ΜΗΧΑΝΙΚΟΣ ΦΑΙΔΩΝΑΣ ΝΕΝΕΔΑΚΗΣ          ΗΛΕΚΤΡΟΛΟΓΟΣ ΜΗΧΑΝΙΚΟΣ	
θέμα σχεδίου ΟΨΗ ΓΕΡΜΑΝΙΚΟΥ ΟΨΗ ΚΥΝΑΙΓΕΙΡΟΥ ΠΡΟΤΑΣΗ	<h1>A.08</h1>
κλίμακα: 1:50	
σφραγίδα-υπογραφή <div style="display: flex; justify-content: space-between;"> <div style="border: 1px solid black; padding: 5px;"> <p>ΑΛΕΞΑΝΔΡΟΣ Ε. ΝΕΝΕΔΑΚΗΣ ΑΡΧΙΤΕΚΤΟΝ ΜΗΧΑΝΙΚΟΣ Ε.Μ.Π ΜΕΛΟΣ Τ.Ε.Ε. ΑΡΙΘΜΟΣ ΜΗΤΡΟΥ 12031 ΒΑΛΛΑΡΙΤΟΥ 83 - 103 71 ΑΘΗΝΑ Α.Φ.Μ.: 133326009 - Δ.Ο.Υ. Π. ΑΣΠ.ΝΣ ΤΗΛ.: 210 3615703 - F. 210 3615703</p> </div> <div style="text-align: right;"> <p>ΚΕΝΤΡΙΚΟ ΣΥΜΒΟΥΛΙΟ ΑΡΧΙΤΕΚΤΟΝΩΝ Το παρόν σχεδιάγραμμα μελετήθηκε από το ΚΕ.Σ.Α. την 13-2-2019 και εγκρίθηκε σύμφωνα με την υπ' αριθμ. 2.5/2019 απόφαση του ΠΡΟΕΔΡΟΥ ΓΡΑΜΜΑΤΕΑΣ ΕΚΛΑΜΒΑΤΕΣ ΤΕΧΝΟΛΟΓΙΑΣ Α. ΜΠΕΣΣΑ</p> </div> </div>	
χρονος μελετης	ΙΟΥΝΙΟΣ 2018
ΑΡ.ΓΡ.505/536	

Το παρόν διαγράμμα συνοδεύει  
την από 13/2/2019... απολογική  
έκθεση της Δ/σης Α.Ο.Κ.Α.  
Τμήματος Δ.Κ.  
Η Επιμελήτρια  
ΕΙΡΗΝΗ ΦΙΓΓΑ